Panis angelicus

Pour 2 sopranos et alto a capella (Opus 91)

Partition manuscrite

Cette partition a été téléchargée depuis le site de l'association
« La musique de Georges Taconet »
http://www.georgestaconet.org

Ce site a pour vocation de faire connaitre les œuvres de Georges Taconet, compositeur (1889-1962).

Si vous jouez cette œuvre de Georges Taconet, dans le cadre d'un concert,
si vous aimez jouer cette musique,
et pour toute question ou suggestion,
merci d'envoyer un message à l'association musique.g.taconet@free.fr

N.B. Cette œuvre est enregistrée auprès de la SACEM

Panis Angelicus

Moderato

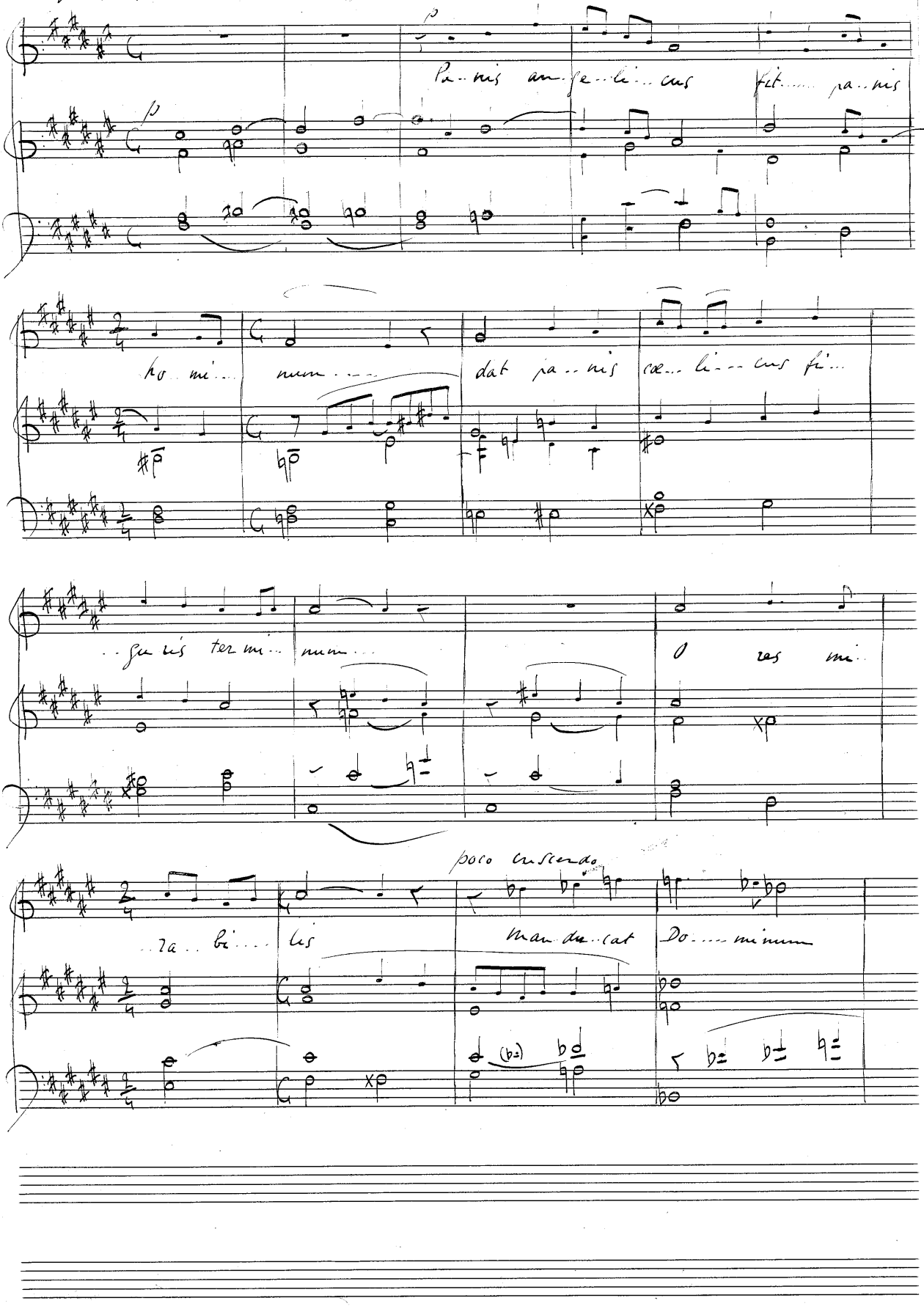

dim...

pau...per ser...vus et...hu...mi lis...

Te tri..na

De...i..tas u.....na que pos..ci..mus

poco più f

ut nos tu

vi...si..ta si.....cut te co..limus ter tu...as

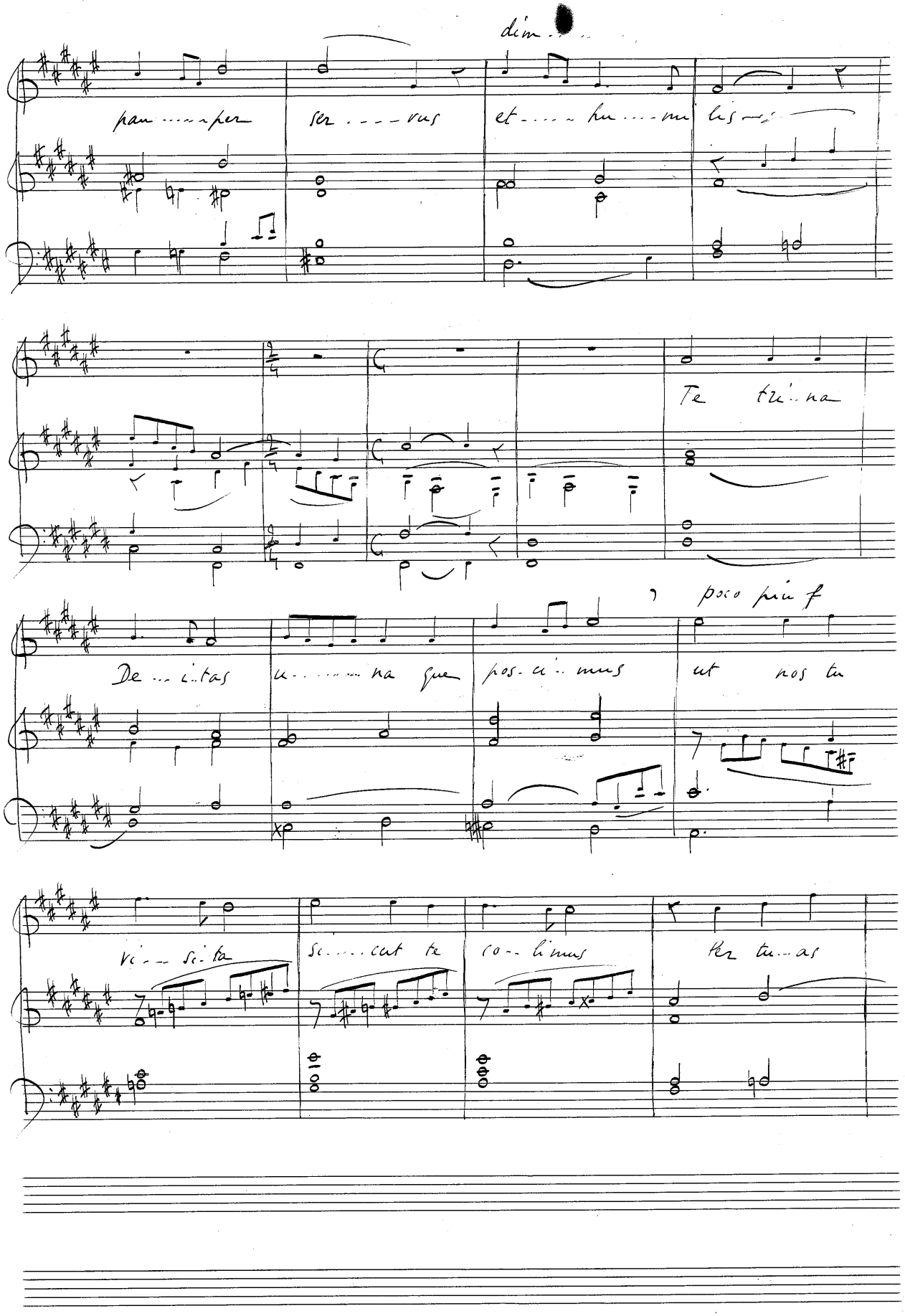

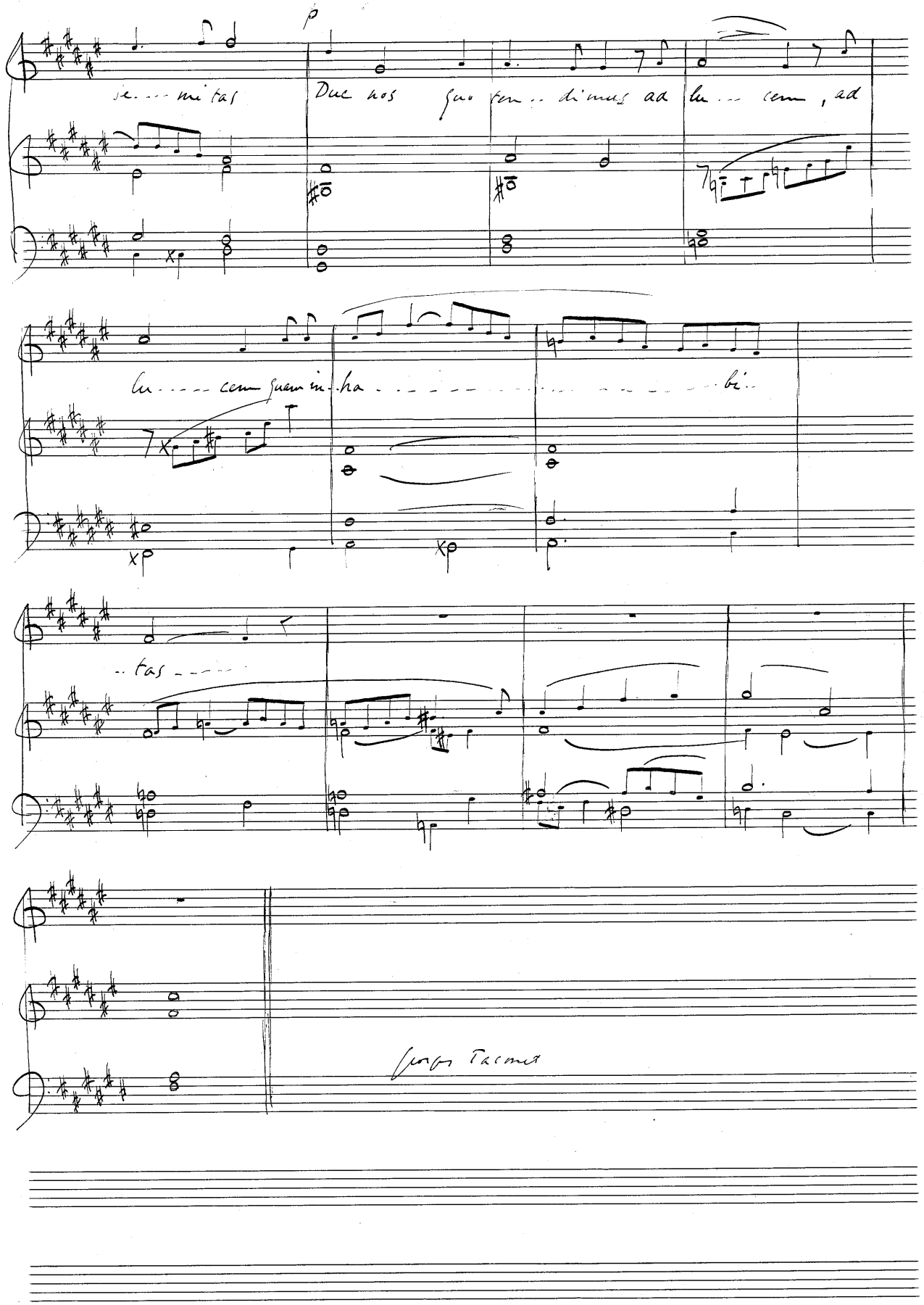
p
se... mi tas
Duc nos quo ten.. di mus ad lu... cem, ad
lu.... cem quam in.. ha ..... bi..
.. tas ....
Georges Taconet